

わかばほいくえん 7月

2020年



LINE

Facebook

HP

ID : @414cdily

時間 : 9:00~12:00/13:00~17:00(土日祝を除く)

対象 : 妊婦さん、未就学児とその保護者

☎080-8426-8936 📍笛吹市石和町小石和610(清流公園近く)



ただいま感染症対策として、**全日程完全申込制**(申込システム・電話)で開所しています。

7月から午前中の利用について、回数制限がありますのでご注意ください
オフライン&オンラインでみなさんとお会いできるのを楽しみにしています

🌿...支援室開放(午前10:00~12:00・午後2:30~4:45) ★...出張支援や講師イベントなど(支援室開放は行っていません)

	月	火	水	木	金	土	日
AM			1 🌿	2 🌿 どんごあそび 11:00~11:45	3 🌿	4	5
PM			🌿	🌿 (おもちゃ病院締め切り)	🌿		
オンライン							
AM	6 🌿	7 ★ほとなあーと 9:50~12:00 🌿	8 🌿	9 🌿 (どんご予備日)	10 ★赤ちゃんの日 10:30~ ★赤ちゃんの日 15:00~	11	12
PM	🌿	🌿	🌿	🌿			
オンライン				ミュージック 9:30 16:15			
AM	13 🌿	14 🌿	15 🌿	16 🌿	17 🌿 どんごあそび 11:00~11:45	18	19
PM	🌿	🌿	🌿	🌿	🌿		
オンライン		ワイワイ座談会 9:30 13:30					
AM	20 🌿 おたんじょう会 10:30~11:00	21 ★きらきらリトミック 10:15~11:15~ 🌿	22 🌿	23 海の日 (お休み)	24 スポーツの日 (お休み)	25	26
PM	🌿	🌿	🌿				
オンライン	ハッピーバースデー 9:30 16:30		ミュージック 9:30 16:15				
AM	27 🌿	28 🌿	29 🌿 どんごあそび 11:00~11:45 (赤ちゃんの日予備日)	30 ★わんだーらんど 10:30~11:30 🌿	31 🌿	次月予告 8月 ちょこつと 夏まつり 	
PM	🌿	🌿	🌿	🌿	🌿		
オンライン		ワイワイ座談会 9:30 13:30					

*主幹保育教諭による育児相談を随時受け付けています(予約制) *予定は都合により変更になることもあります

ほとなあーと~保護者向け造形タイム~ 9:50~
美術に苦手意識があった方にもとっても好評です♡ゆったりとした時間を過ごしリフレッシュしましょう。今回のテーマは
“あじさい”です
*講師 天沼 操氏(臨床美術士) *定員 4組
*参加費 500円(託児あり・市内優先枠あり)
※保護者のみの参加も可能です



きらきらリトミック 参加無料
親子でいっしょに音遊びを楽しみましょう☆
*場所 スコレーセンター2F
*講師 太田美佐子氏 *定員 各回8組
10:15~首座り(6ヶ月位)~歩行開始前後の子と保護者
11:15~歩行が安定~未就学児とその保護者 各回30分程度
※兄弟の場合は、上のお子さんに合わせてください



赤ちゃんの日 10:30~/15:00~ 参加無料
*対象 1歳未満のお子さんと保護者 *定員 各回4組
子育ての話をしたりかんたんな親子製作や交流タイムも♪
センターが初めての方にもオススメです☺
今月は、夏のごろりんアートの予定です



わんだーらんど 参加無料
読み聞かせ、手又は足形アートなどを
広いお部屋で楽しめます *定員8組
*場所 スコレーセンター2F
*持ち物 透明のプリン・ゼリーカップ



♥マークのものは、**申込時に名字の先頭に希望の内容を入力**してください

※今夏はプールは行いません ※日焼け止めはおうちで事前に塗ってきてください^-^-

室内あそび

木のおもちゃ、すべり台などもあります
室内でゆったり過ごせます



園庭あそび、水あそび 11:00過ぎ~12:00

水あそびは親子で濡れてもいい服装(水着でなくてOK)、タオル等持参で♪水あそびの様子はFacebookでチェック!
雨天・気温の低いときや園の行事等で園庭を使用しているときはできないことがあります。また、水あそびを行うときは、遊具が熱くなっていますので園庭あそびはできません

毎日

♥**エコ写真アルバム製作**

おなかのなかの思い出をかわいく綴りましょう♪
ペン、チップ、マスキングテープ等はセンターで用意しています 初回のみアルバム代 350円
*持ち物 エコ写真
※自分で用意したアルバムや台紙を持参してのスクラップブックや記念カード作りもできます(1回50円)

♥**誕生日カードプレゼント**

7月生まれのお子さんでたんじょう会に参加できない場合はカードをプレゼントしています

身体測定

赤ちゃん~幼児用の身長体重を測定できます
※希望があれば頭囲も測定できます

♥**今月のおやこ製作** 1回で仕上がらなくても大丈夫♪お子さんの様子を見ながら進めましょう^-^-

♥**絵の具で染める**

スイカのうちわ 約40分

♥**セタかざり** (7/6まで) 約15分

持ち物 お子さんの顔写真(5cm位) 約15分

♥**ちょうちん飾り**

約15分 (7/15まで)

♥**ペタペタアイス**

約15分 (7/16~)

どろんこ&水あそび 7/2(木) 17(金) 29(水)

11:00~11:45 悪天候の場合は順延、中止
子どもも大人もどろんこになってあそぼう!親子で汚れてもいい服装でください。
(持ち物)タオル、着替え、帽子、飲み物、サンダルなど

おたんじょう会 7/20(月) 10:30~11:00

対象:7月生まれのお子さん
(申込時に苗字の前にお子さんの誕生日を入力)
記念カードを作ったり、パネルシアターなどを行います。誕生月でない場合は、一旦キャンセル待ちとなりますので、電話でお問合せください

つながるオンライン

使用アプリ、接続方法などは別紙をご覧ください

ほぼ毎日 13:30~14:30 個別・グループトーク

おうちDEワイワイ座談会 定員3組 テーマ(後日発表)に沿って、情報交換をします^-^-

おうちDEハッピーバースデー 定員3組 7月生まれのお子さん対象

おうちDEミュージック 定員3組 わらべうたやリズムあそびなどを楽しみます♪



申込方法(支援室利用・オンラインイベント)

申込開始日時 **支援室開放...前の週の金曜日午前9時~(電話は10時~)**

★(開放以外) ...6月26日(金)午前9時~(電話は10時~)

利用制限

午前中の利用について回数を制限させていただきます
たくさんの方にご利用いただくためご理解をお願い致します
※4回目以降(市外は3回目以降)のご利用については当日の朝電話でお問合せください(午後は制限はありません)

笛吹市内在住の方

1週間に**3回**まで(1家庭)

市外在住の方

1週間に**2回**まで(1家庭)

●**申込システムによるお申込み(24H受付)** <https://airrsv.net/wakabacsc/calendar>

- **1組→「1人」**と入力し、名前の先頭にお子さんの人数を入れてください
(グループでの申込はできません。必ず家庭毎の申込をしてください)
- 初めてご利用の方は、**名字の先頭に「初回利用」と記載**してください
- 定員オーバーの場合はキャンセル待ちもできます • 申込した範囲の時間内で自由にご利用ください
- 折り返して連絡することがありますので、必ずメールアドレス、電話番号を記入してください



●**電話によるお申込み 9:00~12:00 13:00~17:00(土日祝を除く)**

☎080-8426-8936

※5月より電話番号が変更になっていますのでご注意ください

申込後のキャンセルについて

システムで申込をした場合...システム上でキャンセルを選択してください
(開始時間直前になると締め切ってしまう場合もありますのでお電話にてご連絡ください)
電話で申込をした場合...お電話でキャンセル連絡をしてください

キャンセル待ちをされた方

利用が可能になったときに限りセンターから連絡いたします

来所時のお願い

- **お子さんの通っている園やご家族・接触者、その勤め先等で感染者や濃厚接触者が出た場合はご利用ができません**
- 熱がなくても、普段と体調や様子が違うときは利用を控えてください
(37.5度以上の発熱、熱がなくても咳・鼻水等の風邪症状があるときは利用できません)
- 来所時は、必ず**マスクの着用**をお願いします(2歳以上のお子さんでもできる範囲でマスクをつけてきてください)
- 入口で、**手指消毒**してからセンターのインターホンを鳴らしてください(スタッフが門扉で検温をします)
- 午後の利用時は、これまで通り園舎西側砂利の駐車場に中央列を形成して停めてください
- 飲み物は水筒やマグに入れて来てください。ペットボトルの場合は、カバー等に入れてきてください

お知らせ

おもちゃ病院~壊れたおもちゃを治療します~

次回のお預かり締め切り **7月2日(木)**

※おもちゃのお預かりは、お子さん1人につき1個まで
※ゲーム機、モデルガンは対象外です <修理代>材料費のみ

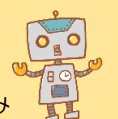

~センターの衛生管理~

センターでは午前、午後、終了時に室内消毒、使用したおもちゃの消毒、2方向の換気(随時)を行っています