

わかばほいくえん 4月号

2024

4月号

〒笛吹市石和町小石和601(清流公園近く)

☎ 080-8426-8936 9:00~12:00/13:00~17:00(土日祝を除く)



HP



LINE



Instagram



Facebook



ご利用対象者、ご利用枠(時間)について必ず予定表をご確認ください。
別紙**ご利用に関するお願い**をご利用前に必ずお読みください

本年度もよろしくお願ひします♪来所について、これまで通りお車は**入庫:石和西小方面から、出庫:清流公園方面へ**、**駐車場は、午前:正面駐車場にバック駐車、午後:西側砂利駐車場の中央に**駐車をお願いいたします。
来所時は必ず**入り口のインターホン(センター)**を鳴らしてください



ご利用方法

利用対象者 妊娠中の方とそのパートナー、**未就学児**とその保護者

事前予約制 ご利用はすべて**申込制**となっています

- Webシステム (<https://airrsv.net/wakabacsc/calendar>)
- 電話 ●来所時

予約開始日 利用する**前の週の金曜日**(WEB申込 9:30~、電話 13:30~)

イベント実施により変更になる場合もありますので**カレンダーを参考**にしてください
出張支援先での直接予約は出来かねます



Web予約

	月	火	水	木	金	土	日
AM	4/1 わかばたいむ 11:00~11:15	2 わかばたいむ 11:00~11:15	3 わかばたいむ 11:00~11:15	4 わかばたいむ 11:00~11:15	5 ★ おさんぽ博物館 山梨県立博物館10:30~	6	7
PM	わかばたいむ 16:00~16:15	わかばたいむ 16:00~16:15	わかばたいむ 16:00~16:15	わかばたいむ 16:00~16:15	わかばたいむ 16:00~16:15		
				(子育て相談日)			
AM	8 わかばたいむ 11:00~11:15	9 ↓10:00~受付 ★ わかばFT 10:30~11:30	10 おはなし会 10:30~11:00	11 わかばたいむ 11:00~11:15	12 受付10:00、14:30~ ★ 赤ちゃんの日 10:15~11:30	13	14
PM	わかばたいむ 16:00~16:15	わかばたいむ 16:00~16:15	わかばたいむ 16:00~16:15	わかばたいむ 16:00~16:15	わかばたいむ 16:00~16:15		
		はじめてさん におすすめ!			★ 赤ちゃんの日 14:45~16:00		
					♡次週分予約開始日		
AM	15 わかばたいむ 11:00~11:15	16 わかばたいむ 11:00~11:15	17 わかばたいむ 11:00~11:15	18 ↓予約不要 ★ ブックスタート 石和図書館11:00	19 わかばたいむ 11:00~11:15	20	21
PM	わかばたいむ 16:00~16:15	わかばたいむ 16:00~16:15	わかばたいむ 16:00~16:15	わかばたいむ 16:00~16:15	わかばたいむ 16:00~16:15		
	♡サークル会員募集開始			(子育て相談日)	♡次週分予約開始日		
AM	22 ↓10:00~受付 ★ おたんじょう会 4月生まれ 10:30~	23 わかばたいむ 11:00~11:15	24 わかばたいむ 11:00~11:15	25 わかばたいむ 11:00~11:15	26 ★ わかばひろば スコレーセンター 10:00~12:00 13:30~15:30	27	28
PM	わかばたいむ 16:00~16:15	わかばたいむ 16:00~16:15	わかばたいむ 16:00~16:15	わかばたいむ 16:00~16:15	わかばたいむ 16:00~16:15		
	入園おめでとうの会 5月入園のお子さん						
	次月予定表発行予定日						
AM	29 お休み (昭和の日)	30 ↓10:00~受付 ★ わかばたいむぶらす 10:30~11:45	★ イベントの参加者がいない場合は、 当日「支援室開放」に変更する場合があります。その日のWEB申込カレンダーをご覧ください		5月GW中、パパDAY開催を予定しています♪		
PM		わかばcafeオンライン13:30					

🌱 支援室開放(9:30~11:45、13:30~16:30)

♡ 次週分予約開始日

😊 フェルトマスコット制作の日

★ イベント(場所/支援センター、園庭あそびなし)

★ 出張支援(支援室開放は無し) ※個別子育て相談は事前予約制

イベントPickup

各イベントの詳細は、それぞれのチラシに掲載しています。
イベント毎のお願い事項などもありますので、必ずお読みください

おもちゃ病院 4/4(木)13:30~16:30

おもちゃ病院の先生が壊れたおもちゃを
診察、治療してくれます

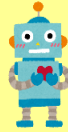

- ・修理材料実費がかかります(10~数百円位)
 - ・1回お子さん1人1個まで
 - ・ゲーム、モデルガンは×
- ※おもちゃの預かりのみの場合は利用予約は不要ですが、
前もって電話でお問合せください〜

おさんぽ博物館 4/5(金)10:30~12:30 参加無料

博物館の広〜い芝生広場でたくさん遊ぼう！お花見予定♪
天候不良時は支援室開放に変更です

対象 未就学児とその保護者

場所 山梨県立博物館芝生広場(現地集合)
持ち物 お昼ご飯&レジャーシート(希望者のみ)
絵の具あそびをする予定です



入園おめでとう会 4/22(月)15:30~

対象:本センターを2回以上利用したことがあり、

2024年5月に入園を予定しているお子さん

記念写真を撮ったり、みんなで入園を
お祝します。詳細はチラシをご覧ください



わかばひろば 4/26(金)

10:00~12:00 13:30~15:30 参加無料

対象 未就学児とその保護者

定員各回10組

場所 スコレーセンター2F

広〜いおへやでのんびり遊びます。

かんたんな親子制作も♪

後半には出張わかばたいむも♪おさがり会同時開催♪



わかばたいむぷらす 4/30(火)10:30~11:30

今月の座談会テーマ

HSC(ひと一倍敏感な子)ってなあに？

発達のことから子育てに関する時事ニュースまで

ふれあい遊び、パネルシアター、
保護者向け座談会を行います



わかばcafeオンライン4/30(火)13:30~14:00

テーマはわかばたいむぷらすと同様です

ミーティングID: 891 0802 0411

パスコード:wakaba

参加予定の方は当日正午までにご連絡ください



支援室開放

カレンダーの



マークの日

AM 9:30~11:45/PM 13:30~16:30

自由あそび(室内)

親子制作(季節・通年)

園庭あそび

~お願い~



敷地内は、基本携帯電話のご利用、撮影、録画、録音はご遠慮いただいています

30分~1時間を目安にしてください

10:00~11:45、14:00~16:00

- ・園庭の状況や行事により急遽出来ない場合があります
- ・夏季は水遊びです

身長体重測定(赤ちゃん~)

季節のフォトスポット

フォトスポットのみ写真撮影OKです

季節の親子制作

支援室開放で作ることができます

~4/12

2024年度

年間カレンダー作り



無料
持ち物 お子さんや
家族の写真4~5枚

4/15~

ファミリーの日記念制作



材料費 150円
持ち物 お子さんや
家族の写真2~3枚
(写真を貼りたい方のみ)

※見本は増刊チラシとして後日、Instagram・LINEVOOMに掲載します

※持ち物、参加費など詳細は増刊チラシをご覧ください

※都合により急遽内容が変更になることもあります

記念カードプレゼント

(初回記念・バースデーカード等)

スタッフまで申し出てくださいね~



- ・初めて本センターに来所したお子さん
- ・お誕生日で、たんじょう会に参加できなかったお子さん
- ・誕生月の保護者(パパ&ママの誕生日もお祝い♪)
- ・来月こども園など入園予定のお子さん
(対象 本センターに2回以上来所した親子さん)